

**Zákazník**Ing. Karel Malý  
Ulice 123  
120 00 Město 1**Váš účet****Spravujte účet online na:** [online.energie-cs.cz](https://online.energie-cs.cz)**Přihlašovací jméno:** karel.maly**Zákaznické číslo:** 7312212121**Adresát**Ing. Karel Malý  
Ulice 123  
120 00 Město 1**Řádné vyúčtování plynu č. 5912121212****Období:** 29. 8. 2020 - 7. 9. 2021**Množství:** 27,75824 MWh**Vystaveno:** 14. 9. 2021**Splatnost:** 15. 10. 2021**Odběrné místo:** 27ZG600Z1212121K**Adresa:** Ulice 45, Město 2**Položka**

- **Dodávka energií**  
Obchodní platby  
Regulované platby
- **Vyúčtované zálohy**
- **Výsledek vyúčtování (po haléřovém zaokrouhlení)**

**Celkem bez DPH****28 099,77 Kč**

20 774,28 Kč

7 325,49 Kč

**-34 710,72 Kč****Celkem s DPH****34 000,71 Kč**

25 136,87 Kč

8 863,84 Kč

**-42 000,00 Kč****-7 999,00 Kč****Přeplatek**

Bude Vám zasláno

**7 999 Kč****Částka 7 999 Kč** Vám bude zaslána na bankovní účet 02-121212/0300 do 15. 10. 2021.  
Bankovní účet můžete změnit na [online.energie-cs.cz](https://online.energie-cs.cz)**Zálohy na další období**

Datum splatnosti	Zálohové období	Celkem vč. DPH	Doplatit vč. DPH
30. 9. 2021	09/2021-09/2021	3 500,00 Kč	3 500,00 Kč
31. 10. 2021	10/2021	3 500,00 Kč	3 500,00 Kč
30. 11. 2021	11/2021	3 500,00 Kč	3 500,00 Kč
31. 12. 2021	12/2021	3 500,00 Kč	3 500,00 Kč
31. 1. 2022	01/2022	3 500,00 Kč	3 500,00 Kč
28. 2. 2022	02/2022	3 500,00 Kč	3 500,00 Kč
31. 3. 2022	03/2022	3 500,00 Kč	3 500,00 Kč
30. 4. 2022	04/2022	3 500,00 Kč	3 500,00 Kč
31. 5. 2022	05/2022	3 500,00 Kč	3 500,00 Kč
30. 6. 2022	06/2022	3 500,00 Kč	3 500,00 Kč
31. 7. 2022	07/2022	3 500,00 Kč	3 500,00 Kč
31. 8. 2022	08/2022	3 500,00 Kč	3 500,00 Kč
30. 9. 2022	09/2022	3 500,00 Kč	3 500,00 Kč

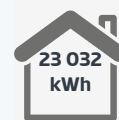
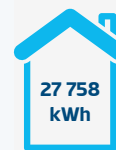
**Vaše výše měsíčních záloh činí****3 500 Kč****Historie spotřeby zemního plynu**od 25. 12. 2019  
do 28. 8. 2020od 29. 8. 2020  
do 7. 9. 2021**Zálohy jsou inkasovány službou SIPO**Spojovací číslo SIPO: **8015241630**Bankovní účet: **5290852 / 0800**

Variabilní symbol: 7312212121



## Přehled plateb – dle vyhlášky č. 70/2016 Sb.



– Podrobný přehled	Množství	Průměrná jednotková cena bez DPH <sup>1</sup>	Celkem bez DPH	Celkem s DPH <sup>2</sup>
– Dodávka plynu	27 758,24 kWh	0,89 Kč/kWh	24 632,27 Kč	29 805,05 Kč
– Délka období	12,33 měsíců	281,22 Kč/měsíc	3 467,50 Kč	4 195,68 Kč
– Součet			<b>28 099,77 Kč</b>	<b>34 000,73 Kč</b>

<sup>1</sup>Vypočítáno podílem částky celkem bez DPH a účtovaného množství.

<sup>2</sup>Haléřový rozdíl (proti částce v rekapitulaci) je způsoben zaokrouhlováním



Adresa: Úlice 45, Město 2

Platnost smlouvy: Výpovědní lhůta 3 měsíce počíná běžet 1. dnem následujícího měsíce po doručení výpovědi.

– Dodané množství pro období	Stav měřidla					Rozdíl stavů m <sup>3</sup>	Spalné teplo	Objemový koeficient	Korekce kWh	Spotřeba v období kWh
	Měřidlo	Počáteční	Koncový	ZO	TDD					
– 29. 8. 2020 - 30. 11. 2020	7323232	2204	2725	T	DOM2	521	10,6904	0,9828	0	5 473,90
– 1. 12. 2020 - 31. 12. 2020	7323232	2725	3113	T	DOM2	388	10,6904	0,9828	0	4 076,53
– 1. 1. 2021 - 7. 9. 2021	7323232	3113	4846	D	DOM2	1733	10,6904	0,9828	0	18 207,81
– Součet										<b>27 758,24</b>

– Způsob odečtu (ZO): D – odečet distributorem, T – odhad spotřeby dle TDD

– Vzorec přepočtu spotřeby z m<sup>3</sup> na kWh = (koncový stav - počáteční stav) × spalné teplo × objemový koeficient + korekce spotřeby

## Dodávka plynu - detail

28 099,77 Kč bez DPH

## – Obchodní platby

Množství Jednotka

Za jedn. bez DPH

Celkem bez DPH

Obchodní platby

## – Období: od 29. 8. 2020 do 31. 12. 2020

Název produktu: PL | N | SPORO Plyn | ALL

Plyn, Stálý měsíční plat

4,09677 měsíc

85,00000 Kč

348,23 Kč

Plyn, Cena za odebraný zemní plyn

9 550,43000 kWh

0,75000 Kč

7 162,83 Kč

## – Součet za toto období

**7 511,06 Kč**

## – Období: od 1. 1. 2021 do 7. 9. 2021

Název produktu: PL | N | SPORO Plyn | ALL

Plyn, Stálý měsíční plat

8,23333 měsíc

85,00000 Kč

699,83 Kč

Plyn, Cena za odebraný zemní plyn

18 207,81000 kWh

0,69000 Kč

12 563,39 Kč

## – Součet za toto období

**13 263,22 Kč****20 774,28 Kč**

## – Regulované platby

Pásmo spotřeby  
(kWh/rok)

Množství Jednotka

Za jednotku  
bez DPHCelkem  
bez DPH

Regulované platby

## – Období: od 29. 8. 2020 do 31. 12. 2020

Distribuce, Stálý měsíční plat za kapacitu

27603,45

4,09677 měsíc

198,98000 Kč

815,18 Kč

Daň z plynu

0,00000 kWh

0,03060 Kč

0,00 Kč

Cena za činnost zúčtování OTE

9 550,43000 kWh

0,00241 Kč

23,01 Kč

Distribuce, Pevná cena za odebraný zemní plyn

27603,45

9 550,43000 kWh

0,17832 Kč

1 703,04 Kč

## – Součet za toto období

**2 541,23 Kč**

## – Období: od 1. 1. 2021 do 7. 9. 2021

Distribuce, Stálý měsíční plat za kapacitu

27603,45

8,23333 měsíc

194,85000 Kč

1 604,26 Kč

Daň z plynu

0,00000 kWh

0,03060 Kč

0,00 Kč

Cena za činnost zúčtování OTE

18 207,81000 kWh

0,00244 Kč

44,43 Kč

Distribuce, Pevná cena za odebraný zemní plyn

27603,45

18 207,81000 kWh

0,17221 Kč

3 135,57 Kč

## – Součet za toto období

**4 784,26 Kč****7 325,49 Kč**

– Spotřeba plynu je osvobozena od daně ze zemního plynu dle zákona č. 261/2007 Sb., čl. LXXII, §8(1)a. Typ plynoměru ME\_160-PR-BK G4.

Vyúčtované zálohy

42 000,00 Kč s DPH

Historie spotřeby – detail



Období	Počet dnů	Celkem (kWh)
25. 12. 2019 - 28. 8. 2020	248	23 032
29. 8. 2020 - 7. 9. 2021	375	27 758

<b>Přijetí platby</b>	<b>Výše platby</b>	<b>Přijetí platby</b>	<b>Výše platby</b>
19. 9. 2020	3 500,00 Kč	17. 3. 2021	3 500,00 Kč
19. 10. 2020	3 500,00 Kč	20. 4. 2021	3 500,00 Kč
18. 11. 2020	3 500,00 Kč	20. 5. 2021	3 500,00 Kč
17. 12. 2020	3 500,00 Kč	18. 6. 2021	3 500,00 Kč
19. 1. 2021	3 500,00 Kč	19. 7. 2021	3 500,00 Kč
17. 2. 2021	3 500,00 Kč	17. 8. 2021	3 500,00 Kč

- **Platby přijaté po datu odečtu** 7.9. 2021 budou automaticky vyúčtovány v dalším období.



<p><b>Webová kancelář</b></p>	<ul style="list-style-type: none"> <li>- Spravujte svůj účet na internetu:                     <ul style="list-style-type: none"> <li>- změnit výši záloh, způsob placení, kontaktní údaje</li> <li>- zadat samoodečty, reklamaci</li> <li>- informace o odběrných místech, platbách, spotřebě</li> <li>- dokumenty, vyúčtovací faktury, předpisy záloh</li> </ul> </li> <li>- Pro registraci na <a href="http://online.energie-cs.cz">online.energie-cs.cz</a>:                     <ul style="list-style-type: none"> <li>- Číslo zákaznického účtu a uživatelské jméno, které naleznete na první straně tohoto dokumentu</li> <li>- E-mail, který musí být registrován v našem systému. Pokud jej registrovaný nemáte, kontaktujte nás.</li> </ul> </li> </ul>
<p><b>Zákaznická péče</b></p>	<ul style="list-style-type: none"> <li>- Při zjištění nesrovnalosti ve vyúčtovací faktuře, kontaktujte naše specialisty ze zákaznické péče, kteří jsou Vám rádi k dispozici.</li> <li>- Zákaznická linka: 800 888 880; e-mail: <a href="mailto:info@energie-cs.cz">info@energie-cs.cz</a></li> </ul>
<p><b>Reklamační oddělení</b></p>	<ul style="list-style-type: none"> <li>- V případě, že by Váš požadavek nebyl řádně vyřešen na zákaznické lince, jsou Vám k dispozici pracovníci reklamačního oddělení, kteří prověří celou situaci a pomůžou zajistit okamžitou nápravu.</li> <li>- Reklamační linka: 800 888 880, e-mail: <a href="mailto:reklamace@energie-cs.cz">reklamace@energie-cs.cz</a></li> </ul>
<p><b>Ombudsman</b></p>	<ul style="list-style-type: none"> <li>- Chrání Vás před chybným postupem společnosti Energie ČS, a.s. a zajišťuje nápravu v případě, že Váš požadavek nebyl řádně zpracován zákaznickým, ani reklamačním oddělením.</li> <li>- Elektronická podatelna: <a href="mailto:ombudsman@energie-cs.cz">ombudsman@energie-cs.cz</a></li> <li>- Víťáme Vaše podněty, které nám pomáhají neustále se zlepšovat. Jsme rádi, když jste s námi spokojeni.</li> </ul>

Zákazník je oprávněn obrátit se ve věci řešení sporu na Energetický regulační úřad, který řeší spory v mezích zákona č. 458/2000 Sb., o podmínkách podnikání a o výkonu státní správy v energetických odvětvích a o změně některých zákonů (energetický zákon). V případech, které nespadají do působnosti Energetického regulačního úřadu je zákazník oprávněn řešit spor soudní cestou.

**Energetický regulační úřad**

Sídlo: Masarykovo náměstí 5, 586 01 Jihlava; elektronická podatelna: [podatelna@eru.cz](mailto:podatelna@eru.cz); tel.: +420 564 578 666; [www.eru.cz](http://www.eru.cz)

**Ministerstvo průmyslu a obchodu**

Sídlo: Na Františku 32, 110 15 Praha 1; elektronická podatelna: [posta@mpo.cz](mailto:posta@mpo.cz); tel.: +420 224 851 111; [www.mpo.cz](http://www.mpo.cz)

**Informace o poskytování údajů do Registru REPI**

Informujeme Vás tímto, že za účelem ochrany práv a právem chráněných zájmů prodávajících a spotřebitelů spočívající v posuzování schopnosti a ochoty spotřebitelů plnit své závazky, zjišťujeme a zpracováváme Vaše údaje potřebné k umožnění (a to i opakovaného) posouzení Vaší bonity, platební morálky a důvěryhodnosti. V souvislosti s tím jsme uživatelem Registru REPI, který provozuje CRIF - Registr platebních informací s.r.o., v jehož rámci jsou Vaše osobní údaje zpracovávány, a oprávnění uživatelé Registru REPI si je vzájemně poskytují. **Do Registru REPI jsou námi poskytovány pouze údaje o závazcích po splatnosti.**

**Právním základem** pro zpracování osobních údajů klientů v Registru REPI jsou (a) oprávněné zájmy uživatelů Registru REPI a (b) souhlas se zpracováním osobních údajů v případě poskytnutí uživateli Registru REPI informace o fyzické osobě z Pozitivního registru REPI. Veškeré informace týkající se Registru REPI, účasti uživatelů v Registru REPI, zpracování osobních údajů klientů uživatelů v Registru REPI, vzájemného informování uživatelů Registru REPI, jakož i poučení o všech právech klientů uživatelů v souvislosti s Registrem REPI, jsou uvedeny v Informačním memorandu Registru REPI, jehož aktuální znění je možné získat na, informační lince provozovatele Registru REPI, tel.č.844 111 777 a [www.repi.cz](http://www.repi.cz).